

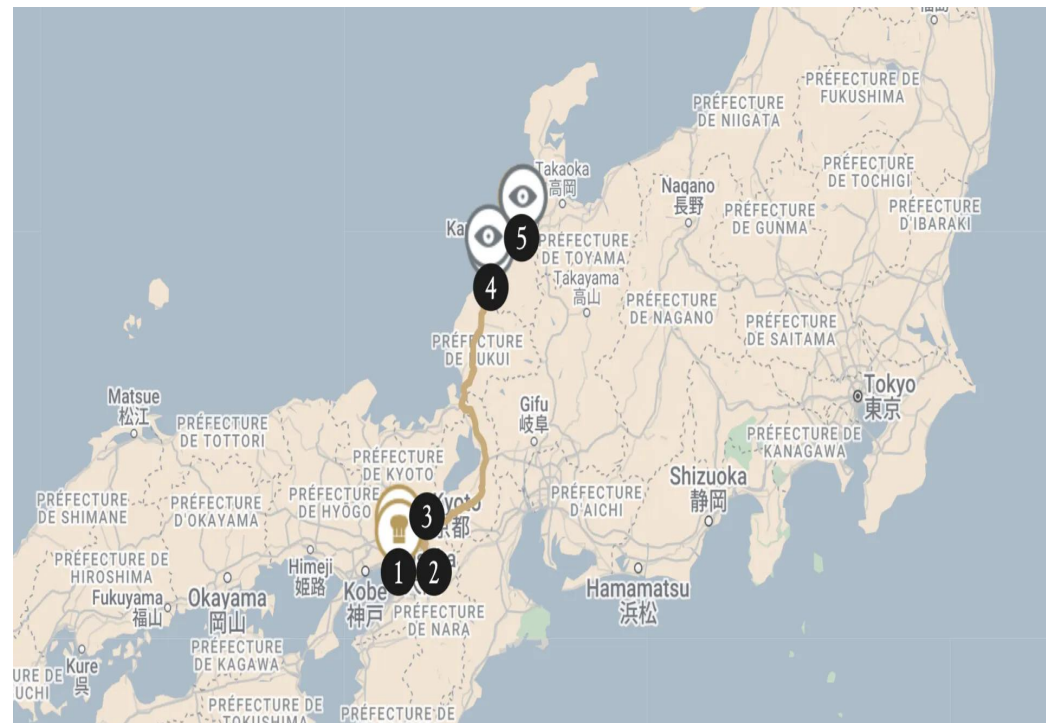

ROUTES DU BONHEUR Honshu, viaje al corazón del arte y la arquitectura japonesa

Atravesar el mar interior de Honshu, del mar interior de Seto al mar del Japón, no solo permite descubrir ciudades fascinantes, como la frenética Osaka y la tradicional Kioto, sino también paisajes espectaculares y sorprendentes. Este sosegado viaje permite apreciar los contrastes del archipiélago, entre megalópolis y pueblos con casas con tejados de paja. Y la preocupación constante por el arte del detalle está en todas partes, desde los escaparates de las tiendas a los guijarros de los jardines de piedras, del diseño contemporáneo a la finura de los Torii.



9 NOCHES
a partir de
US\$ 3 577,95*

Un conserje a su disposición:
+1 800 735 2478 *

* Precio total a título indicativo para el 12/07/2025, calculado sobre la base de 2 personas en habitación doble para una estancia del número de noches indicado en esta página por establecimiento, exceptuando actividades recomendadas, establecimientos no reservables en línea y restaurantes.

** Precio de una llamada local.

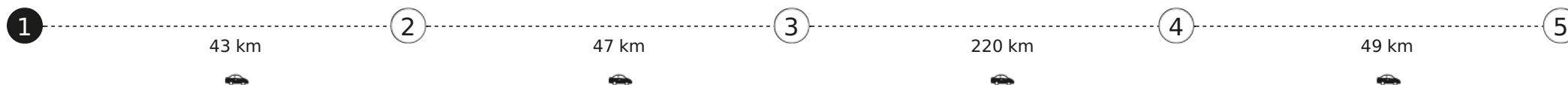

1 OSAKA — 2 NOCHES

(1 propiedad)

Osaka, tercera ciudad más grande de Japón, es ante todo una metrópoli moderna y bulliciosa. Desde 2004, Osaka se ha consagrado como un destino privilegiado para los aficionados, que se dan cita en el Museo Nacional de Arte, con una colección de más de 8000 obras de arte contemporáneo. Paseando por las arterias de la ciudad se pueden observar algunos de los contrastes más importantes de Japón, con el castillo histórico que parece resistir a los edificios de vidrio y hormigón del barrio de los negocios.



Cerca de la propiedad

- Relais & Châteaux Kashiwaya
- Relais & Châteaux La Bécasse

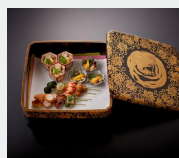
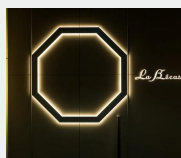

Un conserje a su disposición:

+1 800 735 2478 *

*El precio de una llamada local

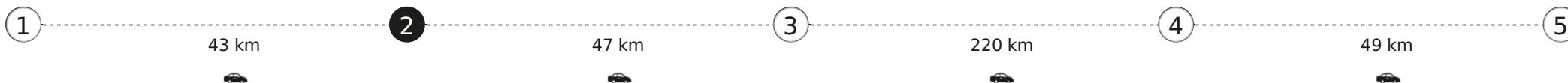

2 NARA — 2 NOCHES

(1 propiedad)

Noborioji Hotel Nara

Hotel y restaurante en una ciudad. El Hotel Noborioji Nara, renovado en el 2022, goza de una ubicación ideal en el corazón del distrito histórico de Nara, a pocos minutos a pie de los monumentos tradicionales de la antigua capital imperial de Japón. Cerca del parque de la ciudad, por donde deambulan ciervos mansos, atrae por igual a los amantes de la música, el diseño y la naturaleza. El edificio contemporáneo de cristal y acero alberga habitaciones y suites, todas ellas luminosas y elegantes. Justo detrás se alza la elegante silueta del Kofoku-ji, uno de los templos más antiguos de Japón y punto de referencia de esta fascinante ciudad Patrimonio de la Humanidad. Al igual que los demás templos, puede explorarlo con el personal del Hotel Noborioji Nara en visitas privadas previa solicitud. Los gourmets disfrutarán de las veladas organizadas en el restaurante Le Bois, durante las cuales el pianista acompaña con sus notas clásicas al chef, que ensalza los productos de Nara a través de una cocina innovadora y refinada.



Miembro de Relais & Châteaux desde 2023
40-1 noborioji-cho
630-8213, Nara City

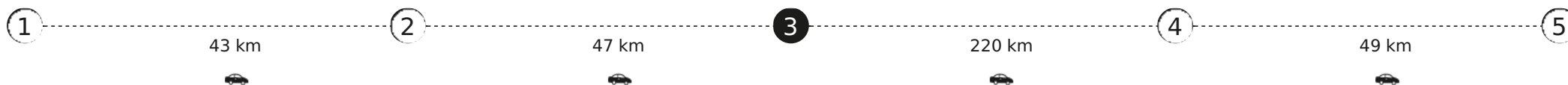

3 KYOTO — 2 NOCHES

(1 propiedad)

Kanamean Nishitomiya

Hotel y restaurante en una ciudad. El Kanamean Nishitomiya es uno de los pocos ryokanes que subsisten en los intersticios del centro de la ciudad moderna de Kioto. La arquitectura de madera alberga solamente ocho suites que dan a un pequeño jardín japonés sembrado de flores de estación. Futón, tatamis, mobiliario de bambú... allí reina un gran serenidad. Quinta generación de hoteleros, el señor y la señora Nishida les acogen personalmente, siguiendo la tradición de hospitalidad japonesa. Como la preciosa vajilla en la que se sirve la comida, sus anfitriones cuidan cada detalle, inspirándose en la historia del barrio de Honeyanocho, famoso por la artesanía de abanicos que ha dado su nombre al hotel.

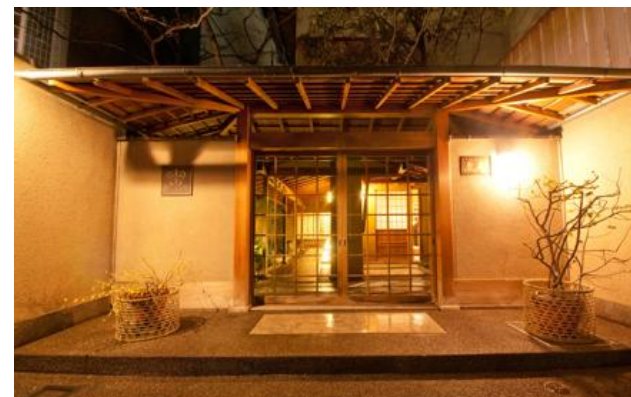

Miembro de Relais & Châteaux desde 2015
Tominokoji Rokkaku Sagaru
Nakagyo-ku
604-8064, Kyoto

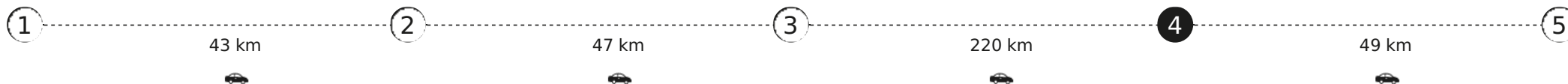

4 KAGA-SHI — 2 NOCHES

(1 propiedad)

Beniya Mukayu

Hotel y restaurante en un pueblo. Creado en 1929 en la villa termal de Yamashiro, el Beniya Mukayu se encuentra en la carretera que une Kioto con Shirakawago y Gokayama —declarados patrimonio de la humanidad— cerca de Kanazawa. La arquitectura del hotel subraya con elegancia los contrastes entre luces, sombras y los colores claros y neutros. Las habitaciones disponen de su propio baño termal privado al aire libre, con una maravillosa vista a un auténtico jardín japonés. La tradicional ceremonia del té oficiada por el propietario, la cocina kaiseki al más puro estilo kaga, servida en cerámica artesanal, hacen del Beniya Mukayu un oasis de paz.



Miembro de Relais & Châteaux desde 2009
55-1-3 Yamashiro-Onsen
922-0242, Kaga-shi
(Ishikawa-ken)

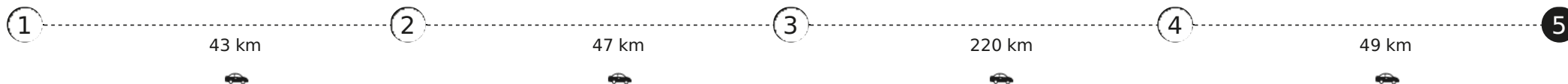

5 KANAZAWA — 1 NOCHE

(1 propiedad)

Conocida por el sobrenombre de «pequeña perla de Ishikawa», Kanazawa cautiva ante todo a los visitantes por su privilegiada situación geográfica. En la costa del mar de Japón, no lejos de los Alpes japoneses, la ciudad atrae a los aficionados a la historia y la tradición. Al amparo del antiguo castillo fortificado, el magnífico jardín Kenroku, con sus majestuosos cerezos, está considerado uno de los más bellos del archipiélago. El sitio también alberga el Museo de Arte Contemporáneo del siglo XXI, en el que se exhiben obras de Anish Kapoor, Atsuko Tanaka o Gerhard Richter.



Cerca de la propiedad

- Relais & Châteaux Zeniya
- Kenroku-en, uno de los más bellos jardines de Japón
- 21st Century Museum of Contemporary Art, Kanazawa

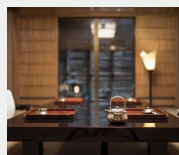

Un conserje a su disposición:

+1 800 735 2478 *

*El precio de una llamada local